

Anlage A: Übersichtskarte Gemeinde Bad Lausick

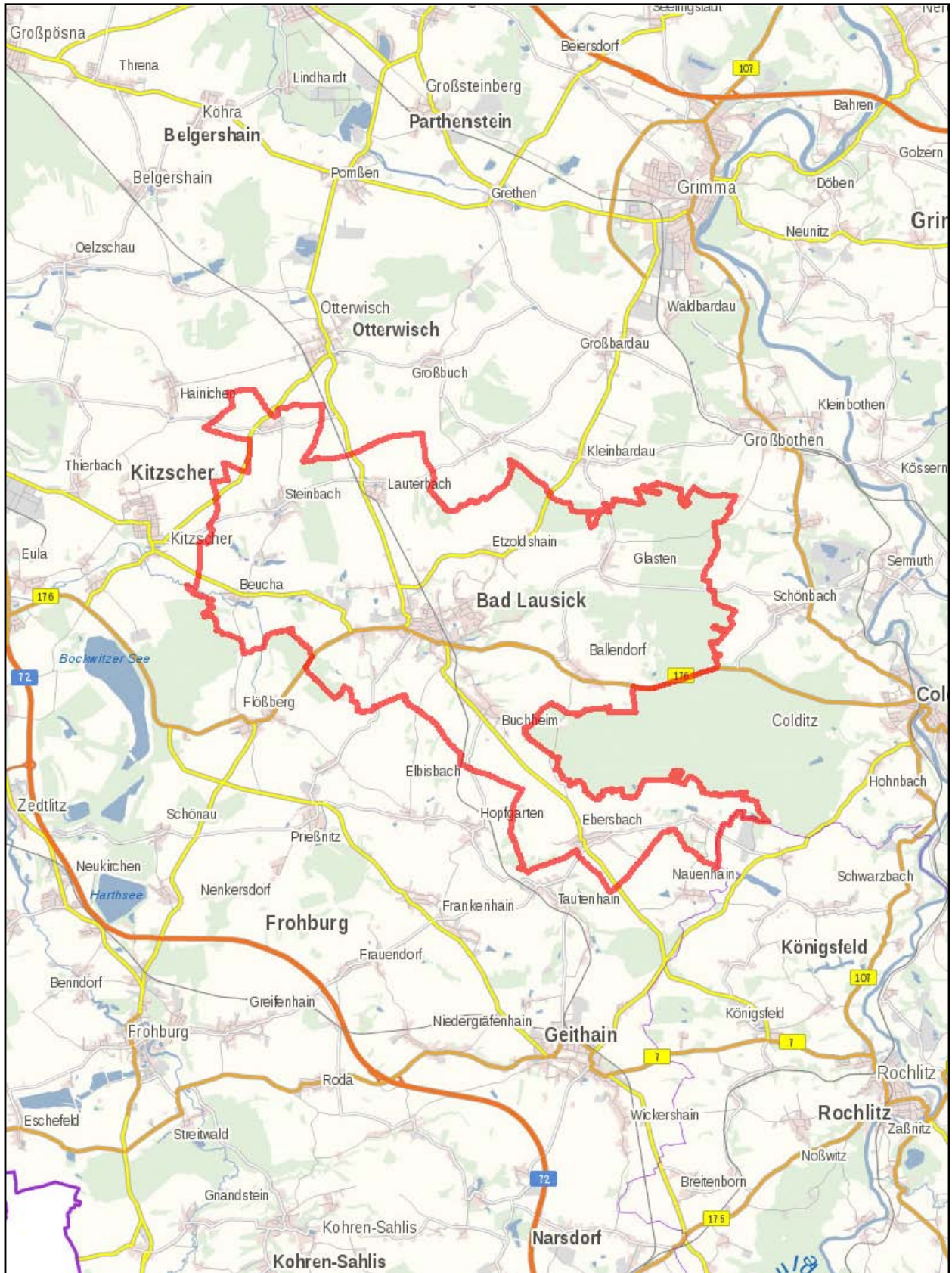

Quelle: Geoportal Sachsen

Maßstab: 1 : 50.000

Anlage B: Allgemeine Angaben zur Gemeinde

Ortsteil	Fläche in km ²	Einwohner Stand 31.12.2021	Besonderheiten	Einwohnerdichte (Einwohner / km ²)	Pendlerbewegung	Sonstiges
Bad Lausick	15,21	5207	Keine	342,3		
Ballendorf	5,94	286	Keine	48,1		
Buchheim	4,67	444	Keine	95,1		
Ebersbach	5,49	348	Keine	63,4		
Etzoldshain	5,06	429	Keine	84,8		
Glasten	13,61	284	Keine	20,9		
Lauterbach	4,68	318	Keine	67,9		
Steinbach	12,26	836	inkl. Beucha, Kleinbeucha, Stockheim	68,2		
Thierbaum	2,87	135	Keine	47,0		
Gesamt / Durchschnitt	69,79	8287		118,7		

Anlage C: Topografische Angaben

Topografische Angaben	Größe
Maximale Ausdehnung Ost-West	12,2 km
Maximale Ausdehnung Nord-Süd	10,5 km
Höchste Erhebung	230,9 m über NN
Durchschnittliche Erhöhung	175,0 m über NN
Höchste Bebauung	47 m über EOK

Nachbargemeinden bzgl. Überörtlicher Hilfe		Entfernung in km
Von	Nach	
Flößberg	Bad Lausick	5,1
Prießnitz	Bad Lausick	6,9
Colditz	Ballendorf	7,9
Schönbach	Ballendorf	6,1
Kitzscher	Beucha	3,5
Flößberg	Beucha	3,0
Frankenhain	Buchheim	6,9
Prießnitz	Buchheim	7,5
Geithain	Ebersbach	6,1
Tautenhain	Ebersbach	2,6
Kleinbardau	Etzoldshain	3,5
Kleinbardau	Glasten	2,8
Schönbach	Glasten	5,0
Otterwisch	Lauterbach	4,5
Kitzscher	Steinbach	4,3
Otterwisch	Steinbach	5,0
Hohnbach	Thierbaum	5,0
Königsfeld	Thierbaum	8,3

Anlage D: Angaben zur Flächennutzung

Gemeinde	Bebaute Fläche	Verkehrsfläche	Grünfläche	Landwirtschaftliche Fläche	Wasserfläche	Waldfläche	Besonderheiten
Gesamt in ha (7001 ha)	500	234	58	4717	72	1420	Ohne Otterwisch
Anteil in %	7,14	3,34	0,83	67,38	1,03	20,28	Ohne Otterwisch

Anlage E: Einsatzstatistik**FFW Bad Lausick inkl. Standort 2 Lauterbach**

	2016	2017	2018	2019	2020	2021	Gesamt
Brände / Explosionen	5	16	21	23	24	15	104
Katastropheneinsätze							0
Techn. Hilfeleistung	11	12	111	42	39	44	259
Fehlalarmierung	19	10	22	9	14	14	88
Sonstiges	4				3	1	8
Summe	39	38	154	74	80	74	459

FFW Ballendorf

	2016	2017	2018	2019	2020	2021	Gesamt
Brände / Explosionen	2	1	1	2			6
Katastropheneinsätze							0
Techn. Hilfeleistung		4	2	4	4	3	17
Fehlalarmierung							0
Sonstiges							0
Summe	2	5	3	6	4	3	23

FFW Buchheim

	2016	2017	2018	2019	2020	2021	Gesamt
Brände / Explosionen	2	7	8	4	6	3	30
Katastropheneinsätze							0
Techn. Hilfeleistung	1	2	4	5	5	33	50
Fehlalarmierung	3				1	4	8
Sonstiges		1		1	3		5
Summe	6	10	12	10	15	40	93

FFW Ebersbach

	2016	2017	2018	2019	2020	2021	Gesamt
Brände / Explosionen	2	3	4	4	2	1	16
Katastropheneinsätze							0
Techn. Hilfeleistung	4	5	12	14	3	7	45
Fehlalarmierung		1					1
Sonstiges				1			1
Summe	6	9	16	19	5	8	63

FFW Etzoldshain

	2016	2017	2018	2019	2020	2021	Gesamt
Brände / Explosionen	1	2	2	2	5	1	13
Katastropheneinsätze							0
Techn. Hilfeleistung		1	1	4	5	2	13
Fehlalarmierung	5			1			6
Sonstiges							0
Summe	6	3	3	7	10	3	32

FFW Glasten

	2016	2017	2018	2019	2020	2021	Gesamt
Brände / Explosionen	2	1	1	4	1	1	10
Katastropheneinsätze							0
Techn. Hilfeleistung	2	6	7	3	5	3	26
Fehlalarmierung	1						1
Sonstiges							0
Summe	5	7	8	7	6	4	37

FFW Steinbach

	2016	2017	2018	2019	2020	2021	Gesamt
Brände / Explosionen	3	1	1	2	4	2	13
Katastropheneinsätze							0
Techn. Hilfeleistung	1		5		5	5	16
Fehlalarmierung							0
Sonstiges					1		0
Summe	4	1	6	2	10	7	30

FFW Thierbaum

	2016	2017	2018	2019	2020	2021	Gesamt
Brände / Explosionen	1	2	1	3	1	1	9
Katastropheneinsätze							0
Techn. Hilfeleistung	3	1	1		1	2	8
Fehlalarmierung							0
Sonstiges							0
Summe	4	3	2	3	2	3	17

Anlage F: Besondere Risiken und notwendige Ausrüstung

Bezeichnung	Nähere Angaben	Grundausrüstung	zusätzliche Ausrüstung
Bebauung;			
Gebäude mit Rettungshöhe über 8 Meter (<i>exemplarisch</i>)	Medianklinik Parkstr.4, 04651 Bad Lausick Sachsenklinik Parkstr.2,04651 Bad Lausick Haus "Hermannsbad", Badstraße 35, 04651 Bad Lausick Wohn-u.Geschäftshaus, Str.der Einheit 23-25,B.Lausick Rathaus Markt 1, 04651 Bad Lausick Wohnblöcke Goethestr.Fr.-v.-Schillerstr, Lessingstr. Wohnblöcke Erich-Weinert-Straße 9a-d; 19-25, Bad Lausick Wohnblöcke Ringstraße, Bad Lausick Wohnblöcke Wilhelm-Pieck-Straße 6-15, Bad Lausick Wohnblöcke Querstraße 3+5+7, Bad Lausick Wohnblöcke "Bethlehemstift" Badstraße 26, Bad Lausick Wohnblöcke Lauterbacher Str. 19-41, Steinbach Wohnblöcke Schäfergasse 4 a-b, Ebersbach	Festlegung gemäß AAO	Druckbelüfter; Sprungpolster; Rettungssatz Höhe / Tiefe; Rauchschutzhohrhang; Brandfluchthauben; Wärmebildkamera; ELW 1; Beleuchtungssatz; Notquartiere; Schlauchreserven; Transporter

Bezeichnung	Nähere Angaben	Grundausrüstung	zusätzliche Ausrüstung
Kulturhistorische wertvolle Gebäude;			
Kirchen, Kapellen (<i>exemplarisch</i>)	Kirche Bad Lausick, Straße der Einheit Kirche Ballendorf, Alte Dorfstraße Kirche Beucha, Flößberger Straße Kirche Buchheim, Alte Straße Kirche Ebersbach, Neue Landstraße Kirche Etzoldshain, Landstraße Kirche Glasten, Parthenstraße Kirche Lauterbach, Hauptstraße Kirche Steinbach, Kirchgasse / Lauterbacher Straße Kirche Stockheim, Stockheimer Straße Kirche Thierbaum, Dorfstraße Kathol. Kirche (Friedhofskapelle) Burgstr./Friedhofsweg Evang. Freikirchl. Gemeinde Bad Lausick (ENERGIE), Lpz.Str. 11, BL 7-Tage Adventisten, Str. der Einheit 43, Bad Lausick Mühle, Ballendorf Mühle, Ebersbach Herrenhaus Beucha, Gutshof 1, Beucha Herrenhaus Steinbach, Lauterbacher Str. 2, Steinbach	Festlegung gemäß AAO	Beleuchtungssatz; Wärmebildkamera; Beleuchtungssatz

Bezeichnung	Nähere Angaben	Grundausrüstung	zusätzliche Ausrüstung
Soziale Einrichtungen			
Kinderkrippen, Kindergärten	KITA "Am Schwanenteich", Talstr.2, 04651 B.L. KITA "Waldfrieden", Glastener Str.33, B.L. KITA "Sonnenkäfer", Burgstr. 6, B.L. KITA, Neuer Weg 3, Ebersbach / B.L. KITA, Kirchgasse 4a Steinbach / B.L.	Festlegung gemäß AAO	Wärmebildkamera; Druckbelüfter; Brandfluchthauben; Rauchschutzhohrhang; Beleuchtungssatz
Alten- und Pflegeheime	AWO - Sozialtherap. Wohnstätten, E.-Weinert-Str.15, B.L. Pflegeheim " Paul Gerhardt", L.-Colditz-Str.1;1a;3, B.L. Pflegeheim "Am Schwanenteich" Kauerauf, Herderstraße 18, B.L. Senioren Residenz, Am Steingrundweg 9-13, B.L.	Festlegung gemäß AAO	Wärmebildkamera; Druckbelüfter; Brandfluchthauben; Rauchschutzhohrhang; Beleuchtungssatz; Notquartiere
Schulen / Hort	Oberschule Bad Lausick, Frohburger Str. 9, B.L. Grundschule / Hort Bad Lausick, Fr.-v.-Schiller-Str.1a, B.L. Evangel. Schule für Sozialwesen, Badstraße 26, B.L.	Festlegung gemäß AAO	Wärmebildkamera; Druckbelüfter; Brandfluchthauben; Rauchschutzhohrhang; Beleuchtungssatz; Schlauchreserven; Transporter; Rettungssatz Höhe / Tiefe

Bezeichnung	Nähere Angaben	Grundausrüstung	zusätzliche Ausrüstung
Große Menschenansammlung + Fremdenverkehr			
Kurpark (Freilichtbühne Schmetterling)	Parkstraße (Kurpark), 04651 Bad Lausick	Festlegung gemäß AAO	Wärmebildkamera; Druckbelüfter; Brandfluchthauben; Rauchschutzhohrhang
Deutsche Bläserakademie (Musikhaus)	Steingrundweg 1, Bad Lausick		

Gaststätten, Kneipen (über 40 Plätze) (<i>exemplarisch</i>)	Restaurant "Waldschänke", Badstr. 42, Bad Lausick Restaurant "Bellissimo", Am Riff 1, Bad Lausick Restaurant "Dynastie", Rochlitzer Str.52, Bad Lausick Restaurant "Hudelburg", Kirschallee 1, Bad Lausick Restaurant "Riff", Am Riff 3, Bad Lausick Restaurant "Poseidon", Bahnhofstr. 2, Bad Lausick Restaurant "Hotel am Bahnhof", Fabianstraße 3, Bad Lausick Restaurant "Kastanienhof",Landstr. 19, Etzoldshain Restaurant "Haus 16", Alte Dorfstr. 16, Ballendorf Cafe "Am Weinberg" Badstraße, Bad Lausick Cafe "Caramello" Bahnhofstraße 2, Bad Lausick Kurcafe Sachsenklinik, Parkstr. 2, 04651 Bad Lausick	Festlegung gemäß AAO	Wärmebildkamera; Druckbelüfter; Brandfluchthauben; Rauchschutzhohrhang
---	---	----------------------	---

Hotels, Pensionen, Herbergen, Jugendherberge (über 12 Betten)	DJH Jugendherberge Buchheim, Herbergschweg 2, Buchheim Hotel am Bahnhof, Fabianstr. 3, Bad Lausick (20 Betten) Hotel Kastanienhof, Landstr.19, Etzoldshain (33 Betten) Riff Resort, Am Riff 4, Bad Lausick Hotel Residenz, Straße der Einheit 23-25, Bad Lausick Campingplatz Landidyll, Beuchaer Oberweg 7, Bad Lausick	Festlegung gemäß AAO	Wärmebildkamera; Druckbelüfter; Brandfluchthauben; Rauchschutzhohrhang; Notquartiere; Schlauchreserven; Transporter; Rettungssatz Höhe / Tiefe
---	---	----------------------	--

Bezeichnung	Nähere Angaben	Grundausrüstung	zusätzliche Ausrüstung
Industrie und Gewerbe			
Kunststoff	Fa. Kostmann, An den Angerwiesen 25, 04651 B.L. Fa. Reifen Mäding, Ballendorfer Str.18, 04651 B.L.	Festlegung gemäß AAO	Wärmebildkamera; Druckbelüfter; Brandfluchthauben; Rauchschutzhohrhang; Sonderlöschmittel Schaum; Kettensäge Verbund; Gullydichtkissen; Schlauchreserven; Transporter

Holz und Kunststoff (<i>exemplarisch</i>)	Fa. PAX Classic „An den Angerwiesen 12“, 04651 B.L. Fa. Pfaff, Alte Straße 21, Buchheim	Festlegung gemäß AAO	Wärmebildkamera; Druckbelüfter; Brandfluchthauben; Rauchschutzhohrhang; Schlauchreserven; Sonderlöschmittel Schaum; Transporter
---	--	----------------------	---

Sonstiges Gewerbe (<i>exemplarisch</i>)	Reuter & Schreck Gebäudereinigung, Reichersdorfer Str. 9a, B.L. Mietra e. K., Heinrich-Heine-Str. 4b, Bad Lausick Land- und Gartentechn.Friedrich GmbH, Beuchaer Oberweg 1a, B.L. Elektro Lehmann, Bornaer Str.72 a, Bad Lausick Elektro Jahn, Turnerstraße 42, Bad Lausick Jungmans Medical, Käthe-Kollwitz-Straße 34, Bad Lausick	Festlegung gemäß AAO	Wärmebildkamera; Druckbelüfter; Brandfluchthauben; Rauchschutzhohrhang; Schlauchreserven; Sonderlöschmittel Schaum; Transporter
---	--	----------------------	---

Bezeichnung	Nähere Angaben	Grundausrüstung	zusätzliche Ausrüstung
Freizeitbereich			
Sportanlagen, Sportplätze, Sporthallen (<i>exemplarisch</i>)	Kur- u.Freizeitbad "Riff", Am Riff 3, 04651 Bad Lausick Sporthalle Grundschule, Fr.-v.-Schiller-Str. 1a, B.L. Sporthalle Oberschule, Frohburger Str. 9, B.L. Zweifeldersporthalle Oberschule, Turnerstraße 1, Bad Lausick	Festlegung gemäß AAO	Wärmebildkamera; Druckbelüfter; Brandfluchthauben; Rauchschutzhohrhang; Notquartiere; Schlauchreserven; Transporter

Bezeichnung	Nähere Angaben	Grundausrüstung	zusätzliche Ausrüstung
Infrastruktur			
Bahnstrecken	Bahnstrecke Leipzig - Chemnitz Bahnhof in Bad Lausick und Lauterbach	Festlegung gemäß AAO	Wärmebildkamera; Rettungsplattform; Sonderlöschmittel Schaum; Kettensäge Verbund; Gullydichtkissen; Schlauchreserven; Transporter
Klassifizierte Straßen	B176 Bad Lausick - Ballendorf S49 Lauterbach-Bad Lausick-Buchheim-Ebersbach S11 Bad Lausick - Etzoldshain S48 Bad Lausick - Beucha S50 Kitzscher - Otterwisch über Stockheim K8350 Ballendorf - Glasten K8390 Ebersbach - Thierbaum K8308 Lauterbach - Steinbach	Festlegung gemäß AAO	Wärmebildkamera; Rettungsplattform; Sonderlöschmittel Schaum; Kettensäge Verbund; Gullydichtkissen; Schlauchreserven; Transporter

Bezeichnung	Nähere Angaben	Grundausrüstung	zusätzliche Ausrüstung
Land- und Forstwirtschaft			
Bergerlagen mit großen Mengen Heu, Stroh oder Futtermittel, Silos	Agrargesellsch. Bad Lausick / OT Ballendorf, Am Butterberg Landwirtschaftsbetrieb Kitzscher, Beuchaer Str. 14, Steinbach	Festlegung gemäß AAO	Wärmebildkamera; Sonderlöschmittel Schaum; Kettensäge Verbund; Gullydichtkissen; Schlauchreserven; Transporter
Stallanlagen	Agrargesellsch. Bad Lausick / OT Ballendorf, Am Butterberg Landwirtschaftsbetrieb Kitzscher, Stockheimer Str. , Stockheim Landwirtschaftsbetrieb Friedemann Thierbaum	Festlegung gemäß AAO	Wärmebildkamera; Sonderlöschmittel Schaum; Kettensäge Verbund; Gullydichtkissen;

Anlage G1: Funktionsstellen mit besonderer Ausbildung - Mindestbedarf

Standort	SWL	Bad Lausick	Buchheim	Ebersbach	Thierbaum	Ballendorf	Glasten	Etzoldshain	Steinbach	nicht standort-bezogen
Sonderausbildung										
Leiter FF	1	1	1	1	1	1	1	1	1	
Stellv. Leiter FF	1	1	1	1	1	1	1	1	1	
VF	2	2								4
Einführung Stabsarbeit	2	2								
Jugendwart		1	1		1	1	1		1	
Maschinist DLK		6								
Maschinist Löschfahrzeug		12	3	3	3	3	3	3	3	
Gerätewart		3	1	1	1	1	1	1	1	
Atemschutzgerätewart		1		1						
Beauftragter Atemschutz		1	1	1	1	1	1	1	1	
Motorkettensägeführer Modul F		10	6	6	6	6	6	6	6	
Motorkettensägeführer Modul D		6								
Ausbilder										
Truppmann/Truppführer										2
Maschinist										1
Atemschutzgeräteträger										1
Sprechfunk										1
Motorkettensägeführer										1
Sicherheitsbeauftragter										2

Anlage G: Planergebnis und Soll-Ist-Vergleich

Standort	Soll						Ist					
	Ausrüstung	Personal				davon PA	Ausrüstung	Personal				davon PA
		MA	EK(Σ)	GF	ZF/VF			MA	EK(Σ)	GF	ZF/VF	
Bad Lausick	ELW KatS	2	2	2	2		ELW KatS					
	TLF 3000	2	4			2	TLF 3000					
	LF 16 / TS	2	14	2		4	LF 16-TS					
	HLF 10	2	14		2	4	HLF 10					
	DLK 23/12	2	4			2	DLK 23/12					
	KdoW	2										
	Gesamt	12	38	4	4	12	Gesamt	14	52	10	5	14
Bad Lausick Standort 2 (Lauterbach)	MTW	2	14	2			MTW					
	Gesamt	2	14	2		0	Gesamt	2	5	2		0
Buchheim	MLF	2	8	2	1	4	LF 8					
	MTW	2	14				MTW					
	Gesamt	4	22	2	1	4	Gesamt	6	20	5	2	10
Ballendorf	TSF	2	14	2	1	4	MTW-TSA					
	GWL	2	4									
	Gesamt	2	14	2	1	4	Gesamt	6	22	2	1	5
Ebersbach	HLF10	2	14	2	1	4	TSF					
	Gesamt	2	14	2	1	4	Gesamt	9	19	6	2	11

Standort	Soll						Ist					
	Ausrüstung	Personal				davon PA	Ausrüstung	Personal				davon PA
		MA	EK(Σ)	GF	ZF/VF			MA	EK(Σ)	GF	ZF/VF	
Etzoldshain	LF10	2	14	2	1	4	LF 16-TS					
	Gesamt	2	14	2	1	4	Gesamt	6	14	6	4	6
Glasten	MLF	2	8	2	1	4	MLF					
	MTW	2	4				MTW					
	Gesamt	2	8	2	1	4	Gesamt	7	28	4	1	10
Steinbach	LF 10	2	14	2	1	4	LF 8					
	Gesamt	2	14	2	1	4	Gesamt	4	15	2	1	6
Thierbaum	MLF	2	8	2	1	4	MLF					
	Gesamt	2	8	2	1	4	Gesamt	4	20	2	1	4
Gesamt		30	146	20	11	40		58	195	39	17	66

Anlage H: Messfahrten**Standort: Feuerwehrgerätehaus Bad Lausick**

Richtung	Fahrzeit in min	Entfernung in km	Endpunkt
Bad Lausick, S49	2	1,1	Abzweig alte Buchheimer Str.
	3	1,8	Ortsausgang Bad Lausick
	4	2,5	Buchheim Landstr. An der Brücke im Ort
Bad Lausick, Alte Buchheimer Str.	2	1,1	Abzweig alte Buchheimer Str.
	3	1,7	Ortsausgang Bad Lausick
	4	2,3	Firma Pfaff
Ballendorf	2	1,1	100m vor Einfahrt zum Landmaxx
	3	1,6	Kreuzung Sillika
	4	2,2	Ortsausgang Bad Lausick
Glasten	2	1,1	100m vor Einfahrt zum Landmaxx
	3	1,6	Kreuzung Sillika
	4	2,2	alte Rollschuhbahn
Etzoldshain	2	1,0	Kreuzung Bad Straße - Weinbergstraße
	3	1,6	letzten Haus rechte Seite
	4	2,2	Abzweig alter Kindergarten
Lauterbach	2	1,3	Kreisverkehr
	3	2,0	Siedlung Richtung Lauterbach
	4	3,2	500m vor Ortseingang Lauterbach
Beuchaer Oberweg	2	1,3	Kreisverkehr
	3	1,9	Ortsausgang Kölldorf
	4	2,5	Vollsperrung, Ende der ausgebauten Straße
Beucha über Markt	2	1,0	Bornaerstr. Haus-Nr. 54
	3	1,6	Bushaltestelle (Heinersdorf)
	4	2,4	Betonwerk Bad Lausick
Flößberg über Markt	2	1,0	Bornaerstr. Haus-Nr. 54
	3	1,6	Bushaltestelle (Heinersdorf)
	4	2,6	300 vor Anfang Wald
Prießnitz	2	1,1	Frohburger Str. Haus Nr. 30
	3	1,9	200m nach Abzweig Heinersdorfer Str.
	4	2,7	100m nach Einfahrt Solarpark
Elbisbach	2	1,1	Abzweig Alte Buchheimer Str.
	3	1,7	300m nach Ortsausgang
	4	2,1	200m vor Siedlung Richtung Elbisbach

Standort: Feuerwehrgerätehaus Ballendorf

Richtung	Fahrzeit in min	Entfernung in km	Endpunkt
Ebersbach	2	1,1	Beginn Colditzer Forst
	3	2,2	Ende Colditzer Forst
	4	3,1	S-Kurve am Wasserwerk
Colditz	2	1,5	ca. 400 m nach Ortsausgang B176
	3	2,3	B176 Abzweig zum Weißen Stein (Wald)
	4	3,8	B176 ca. 700 m vor Abzweig Schönbach
Bad Lausick	2	1,3	B176 ca. 700 m vor Ortseingang Bad Lausick
	3	2,4	Ortseingang Bad Lausick
	4	3,0	Bahnschranken
Glasten	2	1,4	Beginn Glastener Forst
	3	2,4	ca. 300 m vor Ortseingang
	4	3,1	Kreuzung in Richtung Schönbach

Standort: Feuerwehrgerätehaus Buchheim

Richtung	Fahrzeit in min	Entfernung in km	Endpunkt
Bad Lausick, Alte Buchheimer Str.	2	1,2	Bahnbrücke
	3	1,8	Tankstelle
	4	2,4	Kreuzung Turnerstraße / Rudolf-Breitscheid-Str.
Bad Lausick, S49	2	1,2	Ortsausgang Buchheim
	3	1,9	Abzweig Storchenweg
	4	2,4	Kreuzung Tankstelle
Hopfgarten	2	1,3	S-Kurve in Richtung Hopfgarten
	3	2,2	Kuppe ca. 500 m vor Ortseingang
	4	2,9	Buchheimer Straße Abzweig Hintere Dorfstraße
Ebersbach	2	1,3	Kompostieranlage S49
	3	2,2	S49 ca. 200 m vor Abzweig alter Flugplatz
	4	3,0	S49 Abzweig Ballendorf

Standort: Feuerwehrgerätehaus Ebersbach

Richtung	Fahrzeit in min	Entfernung in km	Endpunkt
Thierbaum	2	1,4	Bushaltestelle am Anbau K8390
	3	2,2	Halle Friedemann K8390
	4	2,7	Dorfeich Thierbaum
Tautenhain	2	1,3	Ortseingang Tautenhain
	3	1,8	Gasthof Schwarze
	4	2,2	Rosa-Luxemburg-Straße / Am Kirchberg;
Rochlitz	2	1,6	Bahnbrücke Hopfgarten
	3	2,3	Kuppe S49
	4	3,1	Abzweig Nauenhain S49
Buchheim	2	1,0	Ortsausgang Ebersbach
	3	2,1	Abzweig alter Flugplatz S49
	4	3,2	Beginn alte Kompostieranlage
Ballendorf	2	1,0	Ortsausgang Ebersbach
	3	1,8	S-Kurve am Wasserwerk
	4	2,7	Beginn Colditzer Forst

Standort: Feuerwehrgerätehaus Etzoldshain

Richtung	Fahrzeit in min	Entfernung in km	Endpunkt
Kleinbardau	2	1,4	Beginn Wald
	3	2,1	Ende Wald
	4	3,1	Abzweig Bernbacher Str.
Bad Lausick, Bad Straße	2	1,1	Ortseingang Bad Lausick
	3	1,6	Abzweig Ludolph-Colditz-Straße
	4	2,1	Kreuzung Sachsenklinik
Bad Lausick, Neubaugebiet	2	1,1	Ortseingang Bad Lausick
	3	1,6	Kreuzung Wiesenstraße / Auenstraße
	4	2,1	Kreuzung Lessingstraße / Erich-Weinert-Straße
Bad Lausick, Kreisverkehr	2	1,2	S11 Abzweig Bernbrucher Weg
	3	2,3	ca. 100 m vor Kreisverkehr
	4	3,2	Abzweig Tankstelle (Bad Lausick)
		3,2	Siedlung in Richtung Lauterbach

Standort: Feuerwehrgerätehaus Glasten

Richtung	Fahrzeit in min	Entfernung in km	Endpunkt
Ballendorf	2	1,3	Beginn Glastener Forst
	3	2,3	ca. 400 m vor Ortseingang Ballendorf
	4	3,1	Abzweig Alte Dorfstraße
Schönbach	2	1,2	1. Parkplatz im Wald
	3	2,0	ca. 300 m vor Abzweig Kalkweg
	4	2,9	Ende Glastener Forst
Bad Lausick	2	1,3	Beginn Glastener Forst
	3	2,2	Ortseingang Bad Lausick
	4	2,7	ca. 200 m vor alten Rollschuhbahn
Kleinbardau	2	1,3	ca. 200 vor Ende Glastener Forst
	3	2,3	Ortseingang Kleinbardau
	4	2,9	Kreuzung Alte Dorfstraße / Hauptstraße

Standort: Feuerwehrgerätehaus Lauterbach (Bad Lausick Standort 2)

Richtung	Fahrzeit in min	Entfernung in km	Endpunkt
Bernbruch	2	1,7	ca. 200 m vor S-Kurve
	3	2,5	ca. 200 m vor Ortseingang Bernbruch
	4	3,1	Lauterbacher Straße 43
Stockheim	2	1,1	ca. 200 m nach Ortsausgang Lauterbach
	3	2,0	ca. 200 m vor Abzweig Stockheim
	4	3,1	ca. 300 m vor Siedlung in Richtung Stockheim
Bad Lausick	2	0,8	Abzweig zur alten Bahnbrücke
	3	2,0	Siedlung in Richtung Bad Lausick
	4	3,3	Kreisverkehr Bad Lausick

Standort: Feuerwehrgerätehaus Steinbach

Richtung	Fahrzeit in min	Entfernung in km	Endpunkt
Kitzscher	2	1,6	ca. 300 m vor S-Kurve Richtung Kitzscher
	3	2,4	ca. 500 m vor Ortseingang Kitzscher
	4	3,2	Kreuzung Bad Lausicker Straße / Bornaer Straße
Stockheim	2	0,8	ca. 400 m nach Ortsausgang Steinbach
	3	1,8	Ortseingang Stockheim
	4	2,6	Kreuzung Otterwisch / Kitzscher
Beucha	2	1,2	Ortseingang Kleinbeucha
	3	1,9	Ortsausgang Kleinbeucha
	4	2,6	Kreuzung Steinbacher Str. / Beuchaer Landstraße
Lauterbach	2	1,5	ca. 200 vor Ortseingang Lauterbach
	3	1,9	Grimmaer Straße Abzweig Am Steinbruch
	4	2,5	ca. 200 m nach Ortsausgang Lauterbach
Bad Lausick	2	1,5	ca. 200 vor Ortseingang Lauterbach
	3	2,4	Bahnschranken Richtung Bad Lausick
	4	3,6	Siedlung Lauterbach

Standort: Feuerwehrgerätehaus Thierbaum

Richtung	Fahrzeit in min	Entfernung in km	Endpunkt
Nauenhain	2	1,3	Bach zwischen Thierbaum und Nauenhain
	3	2,0	Ortseingang Nauenhain
	4	2,7	Kirche Nauenhain
Leuphan	2	1,4	Maxit Thierbaumer Str.
	3	2,1	Ortseingang Leuphan
	4	2,8	Beginn Colditzer Forst
Ebersbach	2	1,5	ca. 200 m vor Ortseingang Ebersbach
	3	2,2	Thierbaumer Str. Abzweig neuer Weg
	4	2,7	Bushaltestelle Ebersbach S49

Anlage I: 10-Jahresplan

Ortsteil	Gerätehaus / Technikbestand	Baujahr	GÜ/GR nach 15 Jahren	Zu ersetzen im Jahr (50/25 Jahre)	Technik Soll	Gerätehaus Soll	Kosten Beschaffungszeitraum 2022 - 2027	Kosten Beschaffungszeitraum 2028 - 2033	Mögliche Förderung	Bemerkung
Bad Lausick	Gerätehaus 5 Stellplätze	1963/2000/2010		2060		Gerätehaus 6 Stellplätze				
	TLF 3000	2020	2035	2045	TLF 3000					
	DLK 23/12	1996 / 2016		2026	DLK 23/12		900.000,00 €		463.000,00 €	Zuwendungsbedarf Meldung für 2023
	LF16	1994		2017	LF 16		300.000,00 €			ehemaliges Bundesfahrzeug
	ELW KatS	2019		2034	ELW					Fahrzeug vom LK L
	HLF 10	2015	2030	2040	HLF 10					
	Rettungsgerät	2013		2038	Rettungsgerät					
	Sprungpolster SP 16	2017		2032	Sprungpolster SP 16					
	Rollgliss-System	2019		2034	Rollgliss					
						RTB mit Anhänger		10.000,00 €		5.000,00 €
					KdoW			95.000,00 €	26.000,00 €	Neubeschaffung
Bad Lausick Standort 2 (Lauterbach)	Gerätehaus							8.000,00 €		nur Material und Eigenleistung
	MTW	2009		2024	MTW		60.000,00 €		27.000,00 €	

Ortsteil	Gerätehaus / Technikbestand	Baujahr	GÜ/GR nach 15 Jahren	Zu ersetzen im Jahr (50/25 Jahre)	Technik Soll	Gerätehaus Soll	Kosten Beschaffungszeitraum 2022 - 2027	Kosten Beschaffungszeitraum 2028 - 2033	Mögliche Förderung	Bemerkung
Ballendorf	Gerätehaus	1949		2023				580.000,00 €	300.000,00 €	Stellplatz an DGH
	GWL				GWL (MTW)		10.000,00 €			Umbau MTW auf GWL mit Eigenleistung
	MTW / TSA	2009		2024	TSF					Umsetzung Ebersbach
Buchheim	Gerätehaus	1997		2047			25.000,00 €			Sanierung / Ausbau
	LF 8 / Haspel	1980		2005	MLF		280.000,00 €		131.000,00 €	Zusage Förderung
	MTW	2003		2028	MTW		60.000,00 €		27.000,00 €	
Ebersbach	Gerätehaus	2009		2059						
	TSF	2010		2025	HLF10 + 3 teilige Schiebleiter		370.000,00 €		212.000,00 €	Zuwendungsbedarf Meldung für 2023
	Rettungssatz	2010		2035	Rettungssatz					
Etzoldshain	Gerätehaus	1978		2028			764.000,00 €		430.000,00 €	Neubau mit 1 Stellplatz
	LF16	1992		2017	LF 10 + 3 teilige Schiebleiter		310.000,00 €		201.000,00 €	
Glasten	Gerätehaus	1949/2018		2068			50.000,00 €		30.000,00 €	Sanierung mit Eigenleistung
	MLF	2018	2033	2043	MLF					
	MTW	2013		2028	MTW			60.000,00 €	27.000,00 €	
Steinbach	Gerätehaus	2013		2063						
	LF 8 / Haspel	1979		2004	LF 10 + 3 teilige Schiebleiter		310.000,00 €		201.000,00 €	
Thierbaum	Gerätehaus	1900/2020		2070						
	MLF	2022	2037	2047	MLF					

Anlage J: Übersichtskarte Einsatzbereiche der Ortswehren (4 min. Grenze)

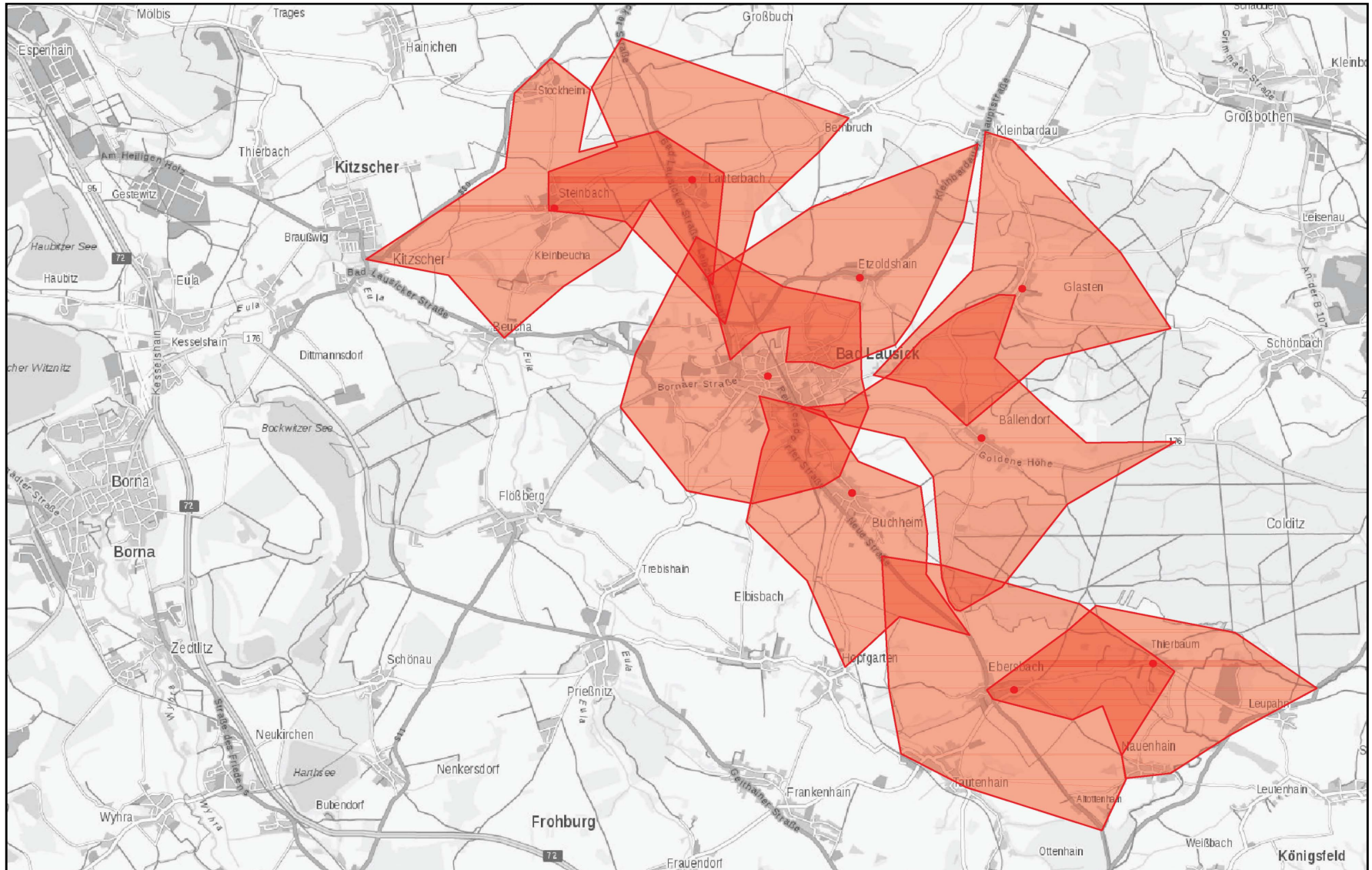

Quelle: Geoportal Sachsen

Maßstab: 1 : 50.000

Anlage K: Standorte der Sirenen zum Alarmieren der Einsatzkräfte und zur Warnung / Information der Bevölkerung

Alarmierung der Einsatzkräfte

Typ	Standort (Eigentumsverhältnisse)/ Anschrift	Eigentums- verhältnisse	Art des Fern- wirkempfängers (analog o. digital)
Motorsirene E65	Rathaus, Markt 1 04651 Bad Lausick	Stadt Bad Lausick	digital
Motorsirene E65	Steinbach FW- Gerätehaus Lauterbacher Str.4a / Kirchgasse	Stadt Bad Lausick	digital
Motorsirene E65	Ballendorf Udo Landsmann Alte Dorfstr.28	Standort Privatgrundstück	digital
Motorsirene E65 (Mastsirene)	Buchheim FW-Gerätehaus Alte Str. 1	Stadt Bad Lausick	digital
Motorsirene E65	Ebersbach, Schulstr.5 (Dorfgemeinschaftshaus)	Stadt Bad Lausick	digital
Motorsirene E65 (Mastsirene)	Etzoldshain Landstr. 26	Stadt Bad Lausick	digital
Motorsirene E65	Glasten FW-Gerätehaus Parthenstr.34	Stadt Bad Lausick	digital
Motorsirene E65	Lauterbach, Etzold, Klaus Hauptstr.4	Standort Privatgrundstück (außer Betrieb)	digital
ECI 600-DT im Bau (Fa.Hörmann)	Lauterbach, DGH / FW-GH Mittelweg / Hauptstraße	Standort Bad Lausick	digital
Motorsirene E65	Thierbaum, Kohlenstr. 4 (Dorfgemeinschaftshaus)	Stadt Bad Lausick	digital

mögliche Einrichtungen zum Informieren und Warnen der Bevölkerung

Bad Lausick	15 Standorte	inkl. Kölldorf, Heinersdorf, Reichersdorf, Wüstungsstein
Lauterbach	2 Standorte	
Buchheim	4 Standorte	
Glasten	2 Standorte	
Ballendorf	2 Standorte	
Ebersbach	3 Standorte	
Thierbaum	2 Standorte	
Steinbach	8 Standorte	inkl. Beucha, Kleinbeucha und Stockheim
Etzoldshain	3 Standorte	inkl. Wohngebiet Badspitzen